Konvoinummer Vb:
Fuldabrück/Gut Freienhagen

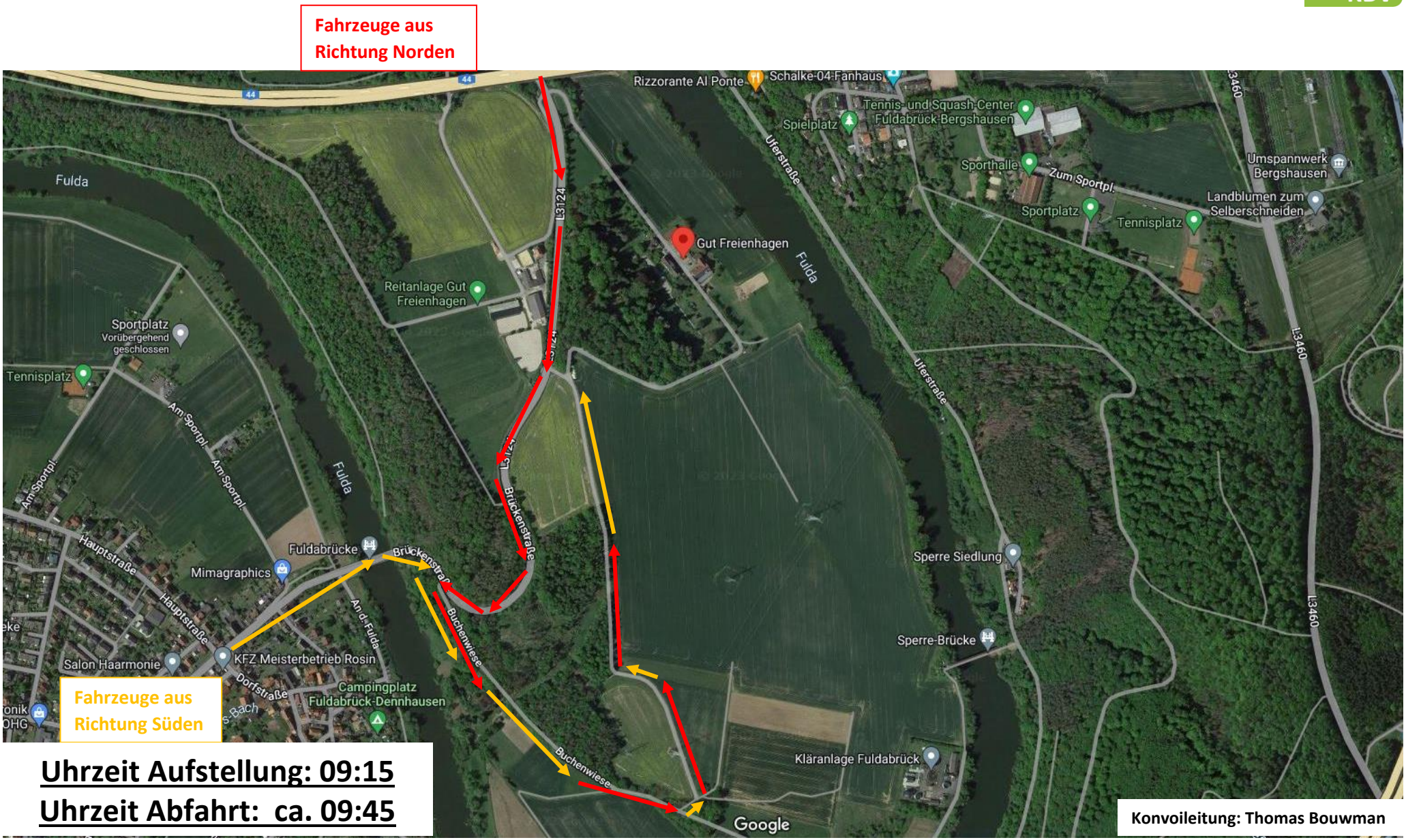

Uhrzeit Aufstellung: 09:15

Uhrzeit Abfahrt: ca. 09:45

Konvoileitung: Thomas Bouwman